

SITUACION E: 1/2.500

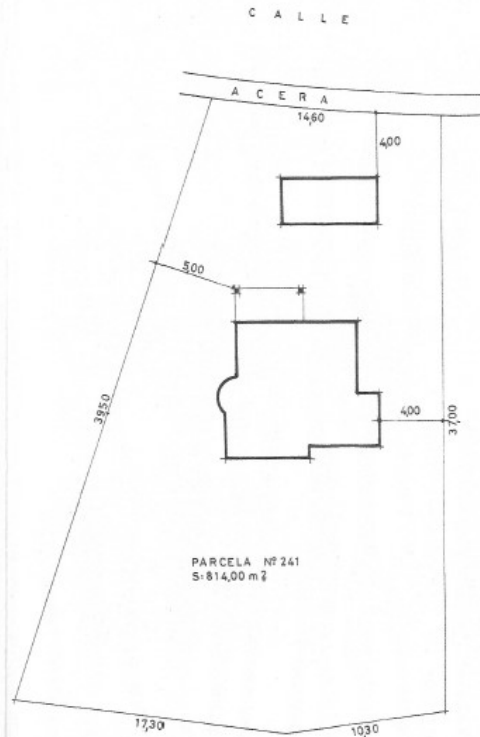

EMPLAZAMIENTO E: 1/200



**NORMATIVA URBANÍSTICA**  
 P.P. CATALINA SALA  
 APROBADO 2-2-68 (B.O.P. 30-4-68)

Ordenanza	Aplicacion	Proyecto
PARCELA 600,00m <sup>2</sup>	814,00m <sup>2</sup>	814,00m <sup>2</sup>
OCUR PRAL. 20%	162,80m <sup>2</sup>	76,90m <sup>2</sup>
" SEC. 12%	97,68m <sup>2</sup>	18,00m <sup>2</sup>
VOLUMEN 15m <sup>3</sup> /m <sup>2</sup>	1.221,00m <sup>2</sup>	254,70m <sup>2</sup>
SEPARACION PRAL.	400m.	400m.
" SEC.	300m.	400m.
ALTURA H= 2D.	800m.	600m.

14/0901

PROYECTO DE PLAN DE ORDENAMIENTOS DE URBANISME DE L'ESCALA

ELABORAT (DISEÑ) EL 24 DE MARÇ DEL 1981 PER L'ARQUITECTE ANDREU YLLA MORAGAS

ELABORAT (DISEÑ) EL 24 DE MARÇ DEL 1981 PER L'ARQUITECTE ANDREU YLLA MORAGAS

ELABORAT (DISEÑ) EL 24 DE MARÇ DEL 1981 PER L'ARQUITECTE ANDREU YLLA MORAGAS

ELABORAT (DISEÑ) EL 24 DE MARÇ DEL 1981 PER L'ARQUITECTE ANDREU YLLA MORAGAS

PROPIETARIO: JOSE COLL REGAS

EL PROPIETARIO	PROYECTO BASICO Y EJECUCION. VIVIENDA UNIFAMILIAR Y GARAGE PARCELA 241, P.P. CATALINA SALA LA ESCALA		
EL ARQUITECTO	SITUACION Y EMPLAZAMIENTO		
	FECHA	ESCALA	HOJA Nº
	ABRIL 1981	1/2.500 1/200	1
REF. 01-029-81			
ANDREU YLLA MORAGAS		ARQUITECTO	

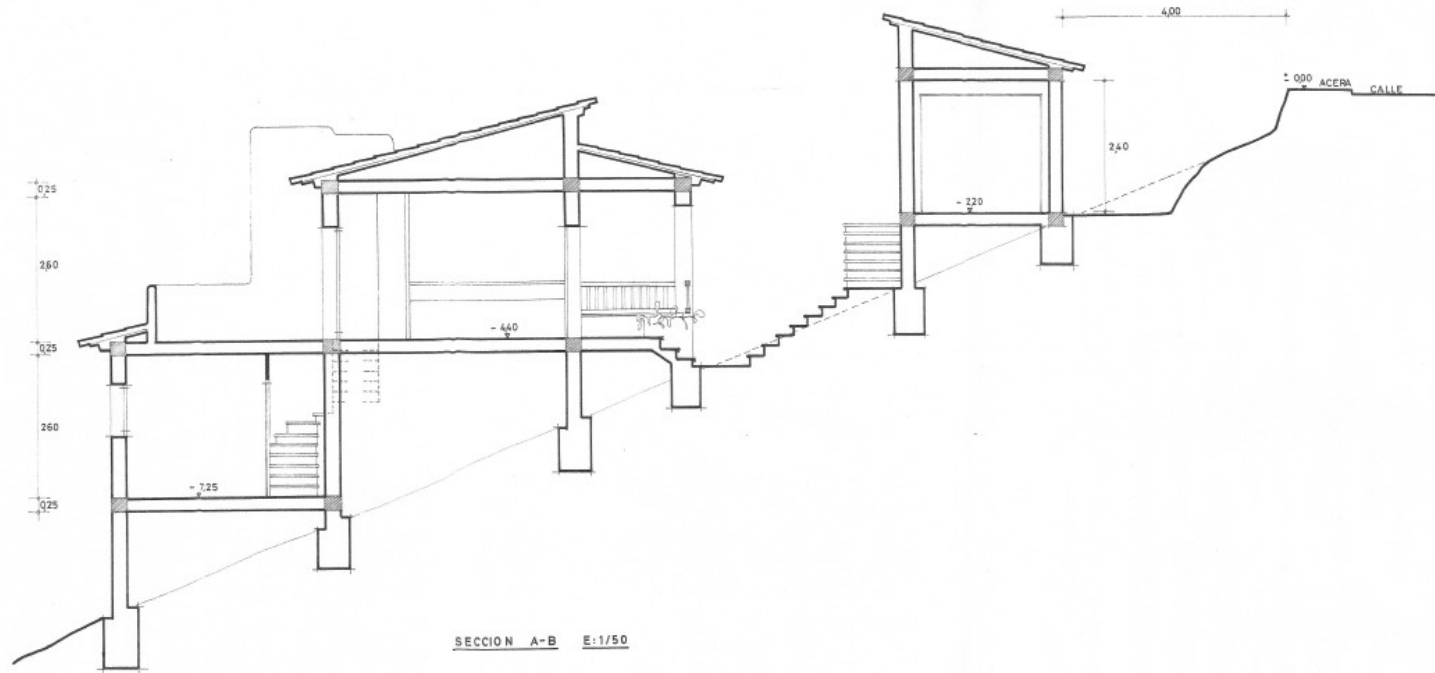

SECCION A-B E:1/50



PROPIETARIO:		
JOSE COLL REGAS		
EL PROPIETARIO	PROYECTO BASICO Y EJECUCION VIVIENDA UNIFAMILIAR Y GARAGE PARCELA 241, PP. CATALINA SALA LA ESCALA	
	PLANO:	
EL ARQUITECTO	SECCION A-B	
	FECHA	ESCALA
	ABRIL 1981	1/50
		HOJA N° 4
	REF. 01-028-81	
ANDREU YLLA MORAGAS      ARQUITECTO		

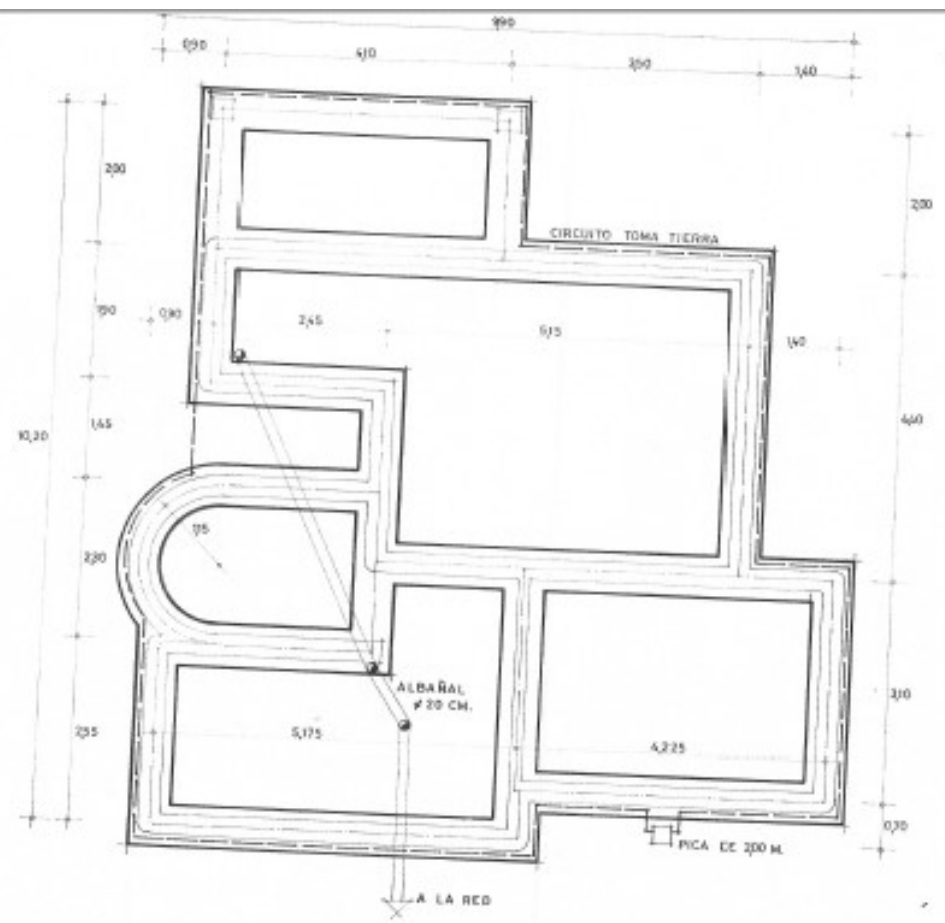

P. CIMENTOS Y ALBAÑALES E-1/50

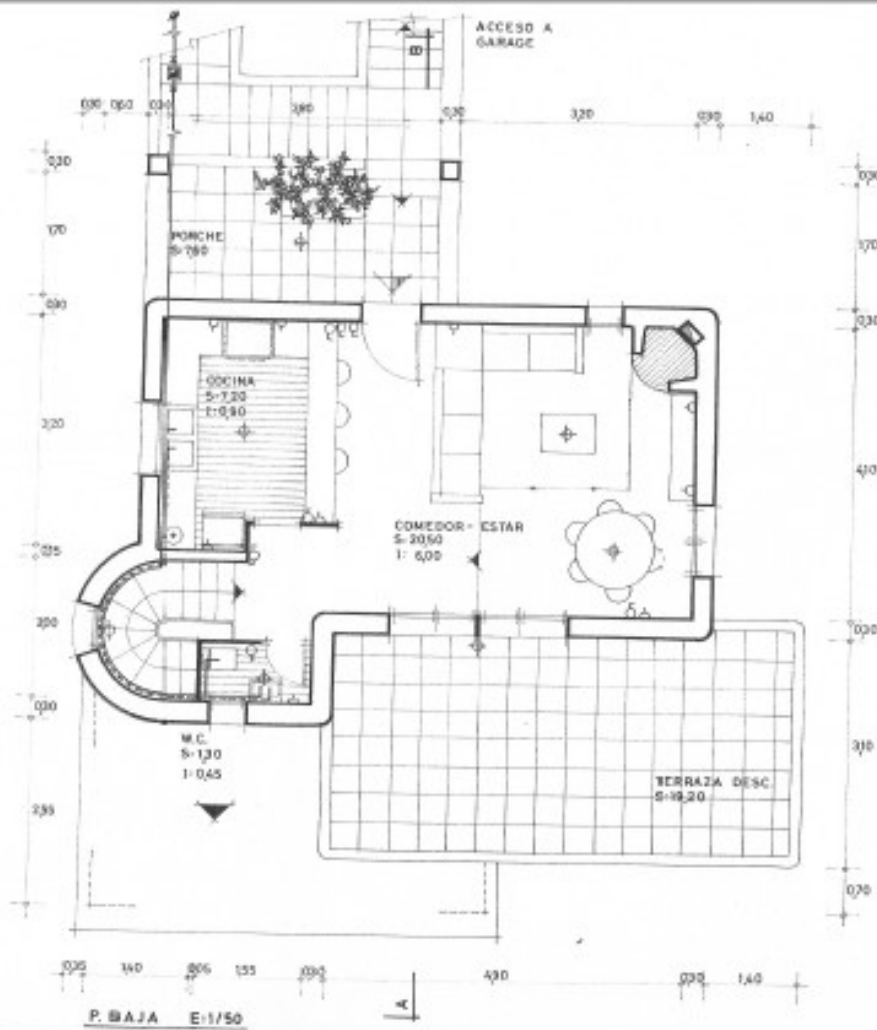

**CUADRO SUPERFICIES**

SUF. CONSTRUIDA P. INFERIOR	=	40,80
" PORCHE P.	=	2,80
" CONSTRUIDA P. BAJA	=	41,50
50% PORCHE P.	=	3,80
GARAGE	=	18,00
<b>TOTAL</b>	<b>=</b>	<b>106,70 m<sup>2</sup></b>



PROPIETARIO:		
JOSE COLL REGAS		
EL PROPIETARIO	PROYECTO BASICO Y EJECUCION VIVIENDA UNIFAMILIAR Y GARAGE PARCELA 241, P.P. CATALINA SALA LA ESCALA	
EL ARQUITECTO	PLANO: PLANTAS	
	FECHA	ESCALA
	ABRIL 1981	1/50
		HOJA Nº 2
		REF. 01-029-81
ANDREU YLLA MORAGAS ARQUITECTO		

